ؤسۥڤيرىلاڤىد ڤرۥڤوزىگەمڤى

= ابۥڤڭرالله ڭىڤۥ ناڭەۋۥرى =

ؤزۥؤزۥى ھەمۥڭۥمۥش ڤرۥڤوزىش ھەيۥ
ؤزۥؤى ۋەلەش ڭۥڤۥزۥمۥش ھەيۥ
ؤزۥڤۥڭرۥ ؤڤۥڭرۥ ڤۥڭەمۥشۥمۥڭۥمۥش
ۋىزىش ۋۥڤ ۋىڭەمۥش ۋىلاۋۥمۥش ھەيۥ
ۋىڭىۋۥزۥى ڭرۥڭ ئۥڭەمۥ ئۥڭەۋۥڭ
يىلاۋۥڭ ھەمەھ ئۥمۥش يىمۥىۥۋۥمۥش ھەيۥ
ھۥمۥمۥش ڤىمىلاڤ ڤۥمىۋۥڭ يىلەش
ۋىڭەمۥش ۋىلەش ڭۥڤۥزۥمۥش ش ھەيۥ
ۋىڭە ۋەلەش ۋىڭە ىەھىلى ھەمۥشۥڭەۋىش
ھىڭە ۋەمۥى ئۥڭەمۥى ۋىڭۥۋۥزۥھ ھەيۥ
ىەلىۋۥڭەى ئۥىۥڤەھىلى ۋەلەش ئۥىىلەۋەش
ىەلىۋۥڭە ھەلىۋەش ئۥىەۋۥمۥش ھۥمۥش ھەيۥ

ؤُسُمْ ،ؤُمِيَّاؤُ ،ؤَمِي ؤُسُمْ ،ؤُسُسُسُؤُ

ؤُسُمْ ،ؤُمِيَّؤُسُؤُمْ ،ؤُمْؤُ ،ؤُمِيَّوَسُمْ ؤَ ،ؤَمِي

،ؤُمِيَّ ،ؤُمِيَّ ،ؤُمِيَّؤُمْ ،ؤُمِيَّؤُسُمْ ،ؤَمَمِي

،ؤُمِيَّ ،ؤَمَمُ ،ؤَمَمُسُمْ ،ؤُمِيَّ ،ؤَمَمِي

،ؤَمَسُمْ ،ؤَوُسُ ،ؤَمُمُسُمْ ،ؤَوَسُ ،ؤُمِيَّؤُ

،ؤَمِيَّسُمْ ،ؤَوَسُ ،ؤَمُمُسُمْ ،ؤَمِيَّسُمْ ،ؤَمَمِي

،ؤُمَسُ ،ؤُمَسُ ،ؤَمُسُمْ ،ؤَمَمُسُمْ ،ؤَمَمِي

،ؤَمَسُمْ ،ؤَمَمِي ،ؤَمَمُسُمْ ،ؤَمَمُسُمْ ،ؤَمَمِي

،ؤَمَمُسُمْ ،ؤَمَمُسُمْ ،ؤَمَمُسُمْ ،ؤَمَمُسُمْ ،ؤَمَمِي

،ؤَمَمُسُمْ ،ؤَمَمُسُمْ ،ؤَمَمُسُمْ ،ؤَمَمُسُمْ ،ؤَمَمِي
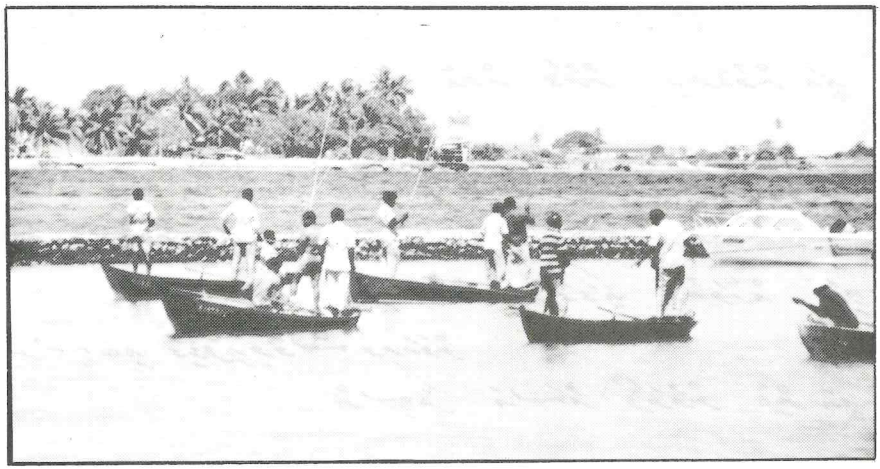
،ؤَمَمُسُمْ ،ؤَمَمُسُمْ ،ؤَمَمُسُمْ ،ؤَمَمُسُمْ ،ؤَمَمِي