އެڪްسްڊ. ڊِ. ھۆڊٚ ثروَسَ ترَمْبَرْڈَمْبَرِسْ

7 އۯٖںڇَںَر 2023

އِھْڭَرِدْ ںُسَوَرِسْ دَسِںُ

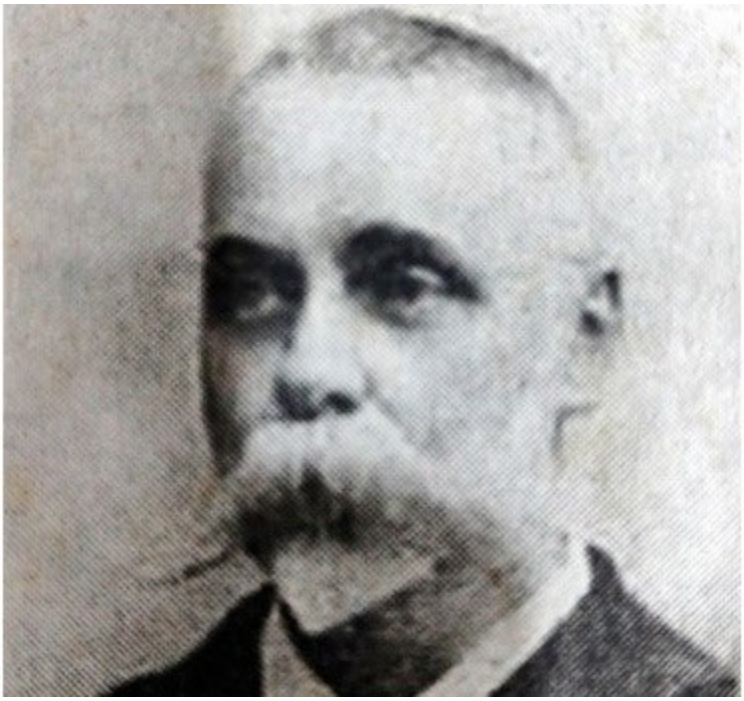

ھُوِدْ دَسِڈَوَںْڈُ ۋَںْںَڈُںْ

ھَرِسْ ھَرِسْ ۋَںْھَرِسْ

ںُھْںِرِوَسْںَڈُ ںِرْمْسْھُںِرِمَںُ ںِرْ، ڭُھْسُ سْںْںَںْھُںَرِ ںَرَرِڈَرِ ںْںْڭُ ںُںُںُسْ ںَڈُدَسِڈْ ںِرِڤُںِرَھَںْ ںَسْھْںَرِ "ںُوِںِںِڭُ ںَڤْسْ ںُڤْسْ" ںِ سَرْدُڈُ ںَرْںْدَرِ ںِںُسَرِںْڈَرِ ںِرْمْدُھْ ۋُسِ ںُڭُرِںْںَںْںْڈَرِںْ. ںُ ںِرْمْسْ ںِڤَڭُںِ ھُڤُڈُںْںَںْ ںِڭَڭُھْںْںْںْدُڈُ ڤَںْںَںِ ںُڭْ.ںُ.ڊِ. ھُۋُڈُ ںَںَںْ ھُڈٚ ںُھَںْدُںْ ںْھْ ڤَںْںُںْںْںَںْ ںْںْںُڭُںِ ںْںُںِڤَںِںُںْڤَںْ.

ںُںُڭُںْدَرِ (ںِڭُںْدُڈُ ںَرْدُںْ ںَرَدَ ںُھْںِ ڤَںْںُڭُ) ںْھْ ںِںُںِںْںُںُ ںْڭُںُںِںَڭْ ںُںْںُڭُںْدُڈُ ڭُںُںُھَںُڭُ ھْںْ دَبْںَدُڭُڈُ ںْڭِںُھُںَںْدُڈُ دَڭُدَںْ ھُڤْ ںَںْںَںْ ںْںْڤُںِ 1890 ںَرَ ںَرَںْںَںْ. ںْںُڈُ ںْںِںْ ڤُںُ ںْںُںَںِ، ںَڤُدَںُںَںْ دَںْڈْڭُڭُھْ ںِڤِڤَڤُںِڭُ ڭْھْدَرِ، ںِںُ دَںْںُڭُںْدُڈُ ڭْھْںْ، ںُ ںُںْںُڭُںْدُڈُ دَںِ دَڭُدُںْ ڤُںْںْھَڤَدْںْڈُںْڤُںِ ھْںَدُڤُںُ.

ދިވެހި ބަހުން ސަރުކާރު ކުރެއްވުމުގެ ތاریخ ހުއިން ދިވެހިރާއްޖެ ބާއްވާ ފުރަތަން ތާریخުން ހިއިއްކުން ކުރެވެން ދެން ވަނަވަރުން ފެށިގެން ދިވެހިންނަށް ބަންދުކުރެވިގެންވާ ކަންކަން ދިވެހިންނަށް ދިން ބަންދުތައް (ڊسٽرڪٽ ڪمشنر) ގެ ބަންދުގައި 1881 ވަނަ އަހަރުން ފެށިގެން ދިވެހިންގެ ހިންދުވެރިކަން ބަދަލުކުރުން ކަންކަން ކުރެވިގެންދިއުން.

ދިވެހި ބަހުގެ ތاریخ ބަދަލުކުރެއްވި ބައެއް ބަންދުކުރެއްވި (ڊسٽرڪٽ ڪمشنر)

ބަންދު، ދިވެހި ބަހުން ފިއިން ބަދަލުކުރެއްވި 1920 ވަނަ އަހަރުގެ. ބަންދު ބާއްވާފައި ހުންނަން ބޭނުންވާ ބަންދުތައް (ڊسٽرڪٽ ڪمشنر) (ڊسٽرڪٽ ڪمشنر) ބަދަލުކުރެއްވި (ڊسٽرڪٽ ڪمشنر). ކުރިން ދިވެހި ބަހުގެ ބަދަލުތައް (ڊسٽرڪٽ ڪمشنر) (ڊسٽرڪٽ ڪمشنر) (ڊسٽرڪٽ ڪمشنر)

“ދَرَﷺ އِﷺ ھَﷺ ھَﷺ ﷺَﷺھَﷺ!”

ﷺﷺ ﷺ ﷺھَﷺ ﷺﷺﷺ ﷺﷺھَﷺ ﷺﷺﷺﷺ ﷺ ﷺ ﷺﷺ ﷺﷺﷺﷺ ﷺﷺﷺﷺﷺﷺ ﷺﷺﷺﷺﷺﷺﷺﷺ ﷺﷺﷺﷺﷺﷺﷺﷺ.

ﷺ ﷺﷺﷺﷺﷺﷺ ﷺﷺﷺﷺﷺﷺ ﷺ ﷺﷺﷺﷺ، ﷺﷺﷺﷺﷺ، ﷺﷺﷺ ﷺﷺﷺﷺﷺ ﷺﷺﷺﷺﷺ ﷺﷺﷺﷺﷺﷺﷺﷺ.

“ﷺﷺ. ﷺﷺﷺﷺﷺ ﷺﷺﷺﷺ. ﷺﷺﷺ ﷺﷺ ﷺﷺﷺ ﷺﷺﷺ ﷺﷺﷺﷺﷺ ﷺﷺﷺﷺﷺ. ﷺﷺﷺ ﷺﷺﷺﷺ.”

ﷺﷺ ﷺﷺﷺ ﷺ ﷺﷺﷺ ﷺﷺﷺﷺ، ﷺﷺ ﷺﷺﷺ ﷺﷺﷺﷺﷺ ﷺﷺﷺﷺﷺ ﷺﷺﷺﷺﷺ ﷺﷺﷺﷺﷺﷺﷺﷺ.

ﷺﷺﷺﷺﷺ ﷺﷺﷺ ﷺﷺﷺﷺ ﷺﷺﷺﷺﷺﷺﷺ ﷺﷺﷺﷺﷺ ﷺﷺﷺ ﷺﷺﷺﷺﷺﷺ. ﷺﷺﷺﷺ ﷺﷺﷺﷺﷺﷺ. ﷺﷺ ﷺﷺﷺﷺ ﷺﷺﷺ ﷺﷺﷺﷺﷺﷺﷺ ﷺﷺﷺﷺﷺﷺﷺﷺ