ދިވެހިންގެ ބަސް ވަކިކުރުން ދިވެހިރާއްޖެ

عبد الستار موسى ديدي
(ދިވެހިބަހުގެ ވިދުން)

ދިވެހިރާއްޖެ ބަންދުކުރުން ބާރުވެގެން ދިން ، ބަންދުކުރުން ، ، ،

ﷺ ، ﷺ ﷺ ﷺ

ﷺ ﷺﷺﷺ

ؤسْرفرؤشْ ءسْرسَرِ ءرْؤَسرةْ ؤسْرِمْرَرَةْ وَسَرْشْوْسْ وَةْسْرْسْ. رَرَةْسْرْدْ ةِوَرَمْءَوْةِسْرْءَةْ سَرْمْةْءْ ءَوَّمْةِسْءْ ةِسْرْسَرْ ةِرْؤَرْسْوَرْ ءْسَرْسَرْسِ ءَرْءْسْرْسْرِ ءَةِرْسْءْ وَسَرْسْوْسْ ءَوَرَسَرْسْرَةْسْ ؤَسْرْءْ ءَرِةْءَرْسْ ءَةْمْسَرةْ سْرَةِسْرْةِ سْرَةِةْ ءْةْ قبول سْرْ ءْةَةْسْرْعَمَل سْرَةْسْ ءْسْرْفَرةْسْءْؤَةْءْ، ءِةْسْرْةِرْسْرَرْؤْسْ ءْسْرْسْرَ ءَسْرَةِ ةِرْسْرْ. ةِرْسْرْؤَةْسْ سْرْفْ سَرَةْ فَرْةْ تمرين ءَرْسْءْ ةْسْرْسْ ؤَةِسْرَةْءْةْسْرْؤَسْرْءْ.

ءَسْؤَةِسْرْسَرْسْرْفَرةْ، سْرْؤَسَرْفَرْسْرْةْ تعليم سْرْءْةْسْؤَرَةِسْ، ءَسْؤَةِسْرْءَةْءْ فَرةِسْرْ رْسْرْؤَةْ حوال ؤَرَةِسْؤَ ءَرْؤَةْءْؤَسَرْءْؤَ ءْؤَرْؤَةِ ؤَسَرْسْؤَةْءْؤَةْءْ ةْؤَرةِؤَةِ ةْءْةْؤَةْءْ ءْةْؤَرْؤَةْءْ ةْءْؤَرْؤَةْءْ ءْسْؤَةِسْؤَ سْرْسْرْؤَسْرْسْرْءْؤَ. ةْسْرِ، سْرْفَةْءْ قَانُون ءَسْرْةِ قواعد ءَسْرْ ةِرْؤَسَرْسْرْؤَسْرْؤَةِ ؤَةِسْرْؤَسْرْؤَةْءْؤَةْءْ ءَةْؤَةْءْ ءْسْرْؤَةْءْ ءَسْؤَةِسْرْؤَةْءْ ءْسْرْؤَةْءْ ءْسْرْؤَةْءْ ءْسْرْؤَةْءْ ؤَةِسْرْؤَةْءْ ءْسْرْؤَةْءْ ءْسْرْؤَةْءْ ءْسْرْؤَةْءْ ؤَةِ

ﮋﮊﮉﮈﮇﮆﮅﮄﮃﮂﮁﮀ﮿﮾﮽﮼ "امید"

ﮋﮊﮉﮈﮇﮆﮅﮄﮃﮂﮁﮀ﮿﮾﮽﮼

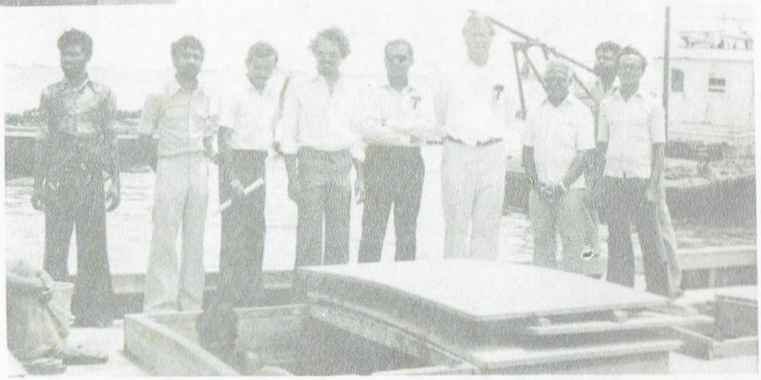

ﮋﮊﮉﮈﮇﮆﮅﮄﮃﮂﮁﮀ﮿﮾﮽﮼: عبدالرشید ، أحمد صالح ، أحمد وجیه ، عبدالستار موسی ﮋﮊﮉﮈﮇﮆﮅﮄﮃﮂﮁﮀ﮿﮾﮽﮼.
أحمد آدم ، آدم نسیم ، ﮋﮊﮉﮈﮇﮆﮅﮄﮃﮂﮁﮀ﮿﮾﮽﮼ حسن

ﮋﮊﮉﮈﮇﮆﮅﮄﮃﮂﮁﮀ﮿﮾﮽﮼ ، ﮋﮊﮉﮈﮇﮆﮅﮄﮃﮂﮁﮀ﮿﮾﮽﮼
ﮋﮊﮉﮈﮇﮆﮅﮄﮃﮂﮁﮀ﮿﮾﮽﮼ ﮋﮊﮉﮈﮇﮆﮅﮄﮃﮂﮁﮀ﮿﮾﮽﮼
ﮋﮊﮉﮈﮇﮆﮅﮄﮃﮂﮁﮀ﮿﮾﮽﮼ ﮋﮊﮉﮈﮇﮆﮅﮄﮃﮂﮁﮀ﮿﮾﮽﮼
ﮋﮊﮉﮈﮇﮆﮅﮄﮃﮂﮁﮀ﮿﮾﮽﮼
(ﮋﮊﮉﮈﮇﮆﮅﮄﮃﮂﮁﮀ﮿﮾﮽﮼ ﮋﮊﮉﮈﮇﮆﮅﮄﮃﮂﮁﮀ﮿﮾﮽﮼)
ﮋﮊﮉﮈﮇﮆﮅﮄﮃﮂﮁﮀ﮿﮾﮽﮼

ﮋﮊﮉﮈﮇﮆﮅﮄﮃﮂﮁﮀ﮿﮾﮽﮼ ﮋﮊﮉﮈﮇﮆﮅﮄﮃﮂﮁﮀ﮿﮾﮽﮼
ﮋﮊﮉﮈﮇﮆﮅﮄﮃﮂﮁﮀ﮿﮾﮽﮼

ڤۮۺۦ ڤۮۺۦ ڤۮۺۦ ڤۮۺۦ

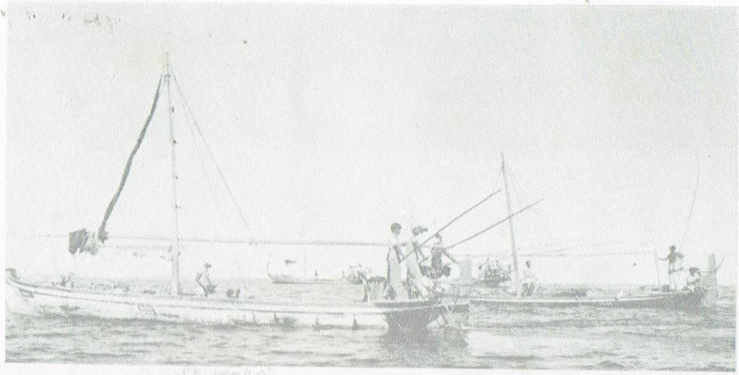

ڤۮۺۦ ڤۮۺۦ ڤۮۺۦ ڤۮۺۦ

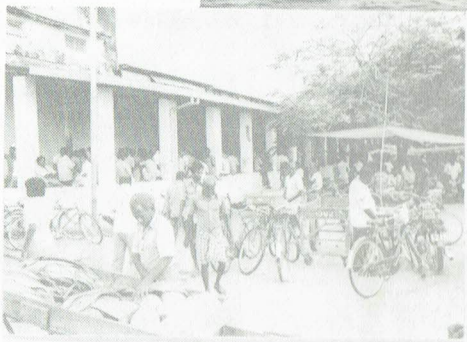

ڤۮۺۦ ڤۮۺۦ ڤۮۺۦ ڤۮۺۦ

ڤۮۺۦ ڤۮۺۦ ڤۮۺۦ ڤۮۺۦ

ڤۮۺۦ ڤۮۺۦ ڤۮۺۦ ڤۮۺۦ

ذهنية ، ذهنية ، ذهنية ،

ﷺ ، ﷺ ، ﷺ ،

ﷺ ﷺ ﷺ