# ހިއުމަތުގެ ހިތުން ހިއްސާ ކުރީ ކ

ދުއަންދަން ރަރުދ ކަރީދ

ދ ،ؤ ،ؤ ،ؤ

ﷺ ﷺ ﷺ

ؤُبَرُبَرُهْ ؤُسْ وِمَرَ دَرَرْ ؤُبَرْؤُسُوَبْ

بُبَرُبُسْ بُبَرْمَرْ ؤُوَّبِرْ، وُسُوَبْ

هُبُوْبِرْسْ رُؤُبْ بُسْوَرْسْ بِسَرَ بْحُوُسْ

هُبُسْوُوُسْ دُسْبُوْبِسْ بُبَرْهَرْسْ رُسْوِسُ

دَرُبُ رُهْبَرِ ؤُسْوَسْبَرْسْ هُ رُهْ بَوْبْ

بَرُبُ بْحُهْبَرِ دَسْ رُهَرْسْ سِوَّ ؤُسْ وِوْبْ

سَوَدَوِهَرْسْ رَدَ هُ رُسْوَرْبَرِ رُهْ دْبِ وِوْبْ

رَدَ ؤُوُسْ هُهْ بْحُهْ رُهَبُرْسْ سَوْبْ

دَسْ هْسُهْوُّ ؤُبَرُوُّرِ هَبَرُسْ بْحُوْ

دَسْوَرُرْسْ سُوَوُسُوْبْ سُوَبْ هُوَرُرُوْ

ؤُسْ هُ هُبَوُّرُوَّ هْسُهْوُّ رُسْوَبْحُوْسْ

بُسْوِوَهْسْ هَرُبَرْسْ رَوُّبْ هُسْوَسُوْسْ

وِهْبُسُوَسْوُّسْ هْسَرْسْ، سُرَوَّ دَرُهْ

وِبَرْهُوْدَرْسْ رُبِ هُسْوَوَرُبْحُهْ رُبَبُسْ دَرُهْ

* * *

بُرْسْهُسْبْرْسْ دَسْ ؤُبُوِّسْ بُسْوُّسَرُبَرْسْ

هَسْبِرْهَرِ سُوْبْ دَرُهْ بُرِهْ هَهْوَرُبَرْسْ

وُرْسْدِسُهْ سُوْسْ هُ وِهْبُوُّرُوَّ هُوِّ

دُسْبُرْسْ وُوَبْ بُوُّبْ رَوُّ هْسُهْوُّ هُوِّ

رُبِرْوُبْ وِسْ دَسْ هُؤُسْ هُ وُوَرُ وُوَّسْ

هُبِرِ وُوَرُ هُهْوُّ وِوُّ وُوُسْوُّ هُ مُّ

سُؤُبُّ بُّبَرْ هَرُبَدُسْ هُبَرُ ؤُسْ

وُوُسْ بَرِوِّ بْحُسْ وُمَرِ بُوِ هِهْدُهُؤُسْ

وُّوِ هَوَرَسْ بِسَوُهُبُسْ هَرِ هْوِ بْحُوُّسْ

هُّ هُ بِّبُهْ وُّ هُسَرْسْ هُبْدُبِ هُ وُّسْ

دُسْهْبُبِسْ وِسْهَرِهُوُهُ هُؤُسَرْسْ

رُسْ دَسْهُبَرْهُسَرْسْ ؤُبُسْ وُّ هُهْ وُوَسْ

* * *

وُهْبُدُسْ وُّ وُمْؤُبُرْسْ بِسَرَ وُرَهْبَرْهُ

بَهْبُدُهْ بِرِ بَهْبُدُهْ وُوِّسْ سُؤُ

* * *

وُبْسْ هُ هَرِ بُبْ وُوَبُرْبِرِ هِهْوَبْ هْبُوِّبِرِ

وُسْوَسْهُبْ هُّ بِبْهَبْ وُبِّسْ هْبُوِّبِرِ

وُّوِ هْبُوِّبْسْ هُسْوَسْهُبْ دَسْهَهْ وُّ

وُّبِ وُوُسْ وُبَرَبْ دَبُهْ وُسْوُوَبْسْ وُّبِ

هُّ هُ بِّبُهْ بِسَوُبَبْسْ هَرِ دُهْ هُ بْسْ

وُّسْ هُ هِوِ دَسْهَهْ هُبُبْ هِسْ هُ بْسْ

بَسْ بْسُّ بُّهِ دَسْهَهْ هُبُوُّبُوُّ دَبُسْ

هَسْبْبُهْ بُّهِ هُبَبْ هُهَ وُّ هَسْهُبْ

وُسْوَسْهُبْ دَسْ دَهُدَهُبْ بُّسْ دَوُوَدُسْ

وُسْ هِوِّ وُّبِ دَسْبْبُهْ وُّ هَبُوُدُسْ

هُبَبِسْهُبَبْسْ هُبِدُسْ هُدُ وُسْوَسْهُبْ

هُبَبِسْ سُوِهَّسْ بُّ هُ وِّبُوَرِ وُّ بْبُهْبْ

دُسْبْبُهْبِ وُسْبْبُهْ هُوُسْ هُوُسْوَسْهُبْ

بُسْبْبُهْبِ بُبِبَرِ دَبُهْ بَرِ وُسْوَسْهُبْ

* * *

هُهْبُدُسْ وُّ وُمْؤُبُرْسْ بِسَرَ وُرَهْبَرْهُ

بَهْبُدُهْ بِرِ بَهْبُدُهْ وُوِّسْ سُؤُ

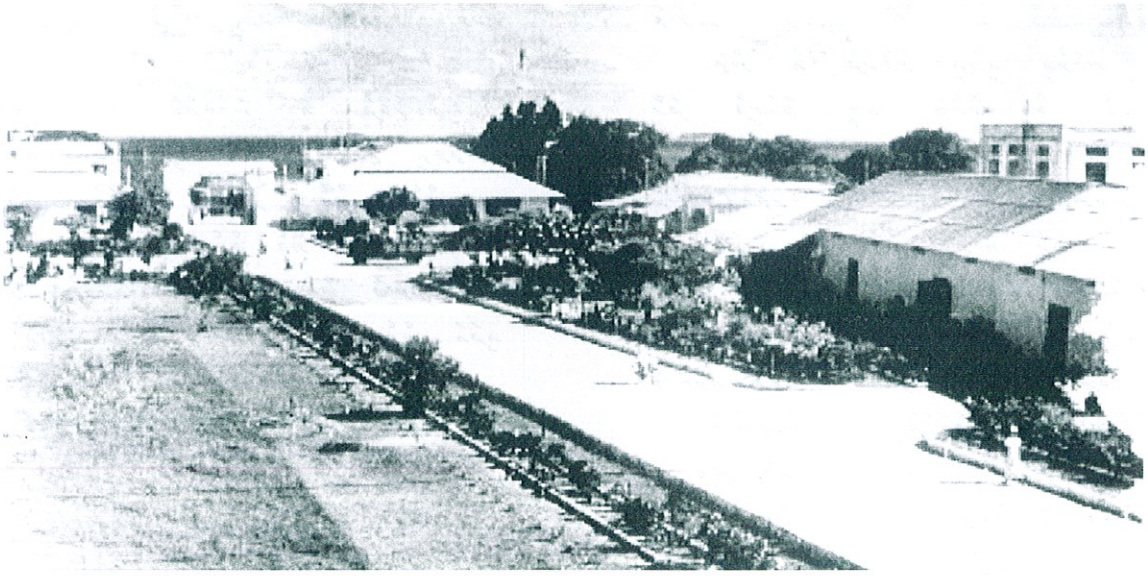

هِهْوُّبُرِدِ دَهِوُّسْ