ދިވެހި ފުރިހަމަ ބަންދުކުރެވުނު ބަންދުން

- ދިވެހި ބަންދުވެރި -

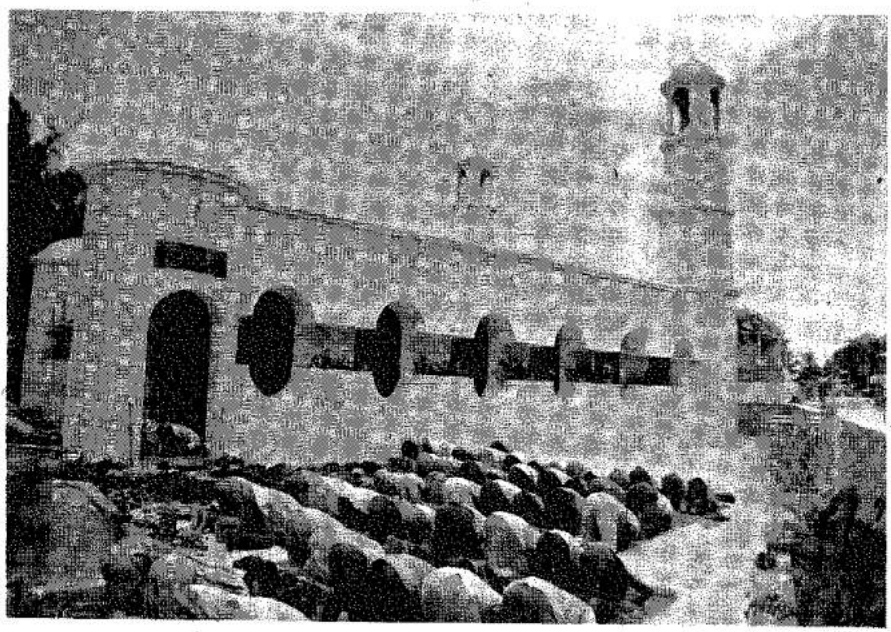

- ދިވެހި ފުރިހަމަ ބަންދުން ފެންނަން ފެންނަ -

ދިވެހި ފުރިހަމަ ، ކުރިން ބ.ބ.ދ. ދިވެހި ބަންދުވެ، 18 ން ފެށެން 1982 ވަނަ ބާވީން ، ހިજ.ން 1403 ، ، (14 ، ، 1983 ،) ، ، ، 12.00 ، ، ، ، ، ، ، 23 x 28 ، ، ، ، ، ، ،

ކ ،ؤ ،ؤ ،ؤ

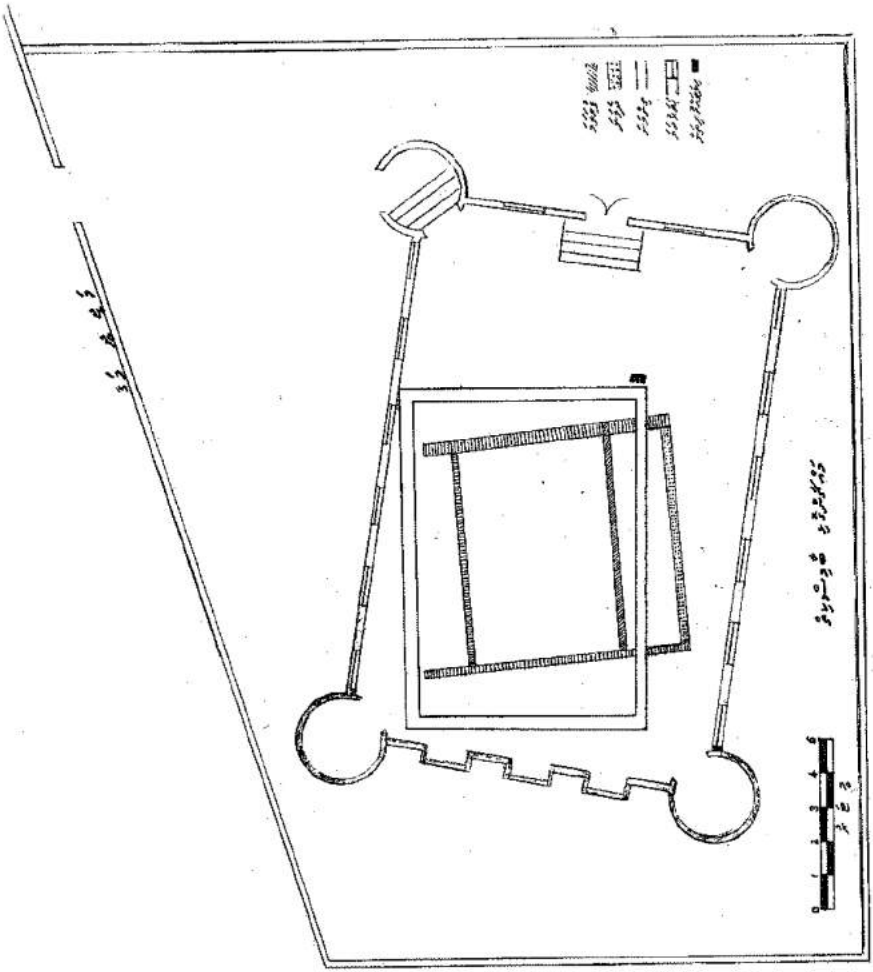

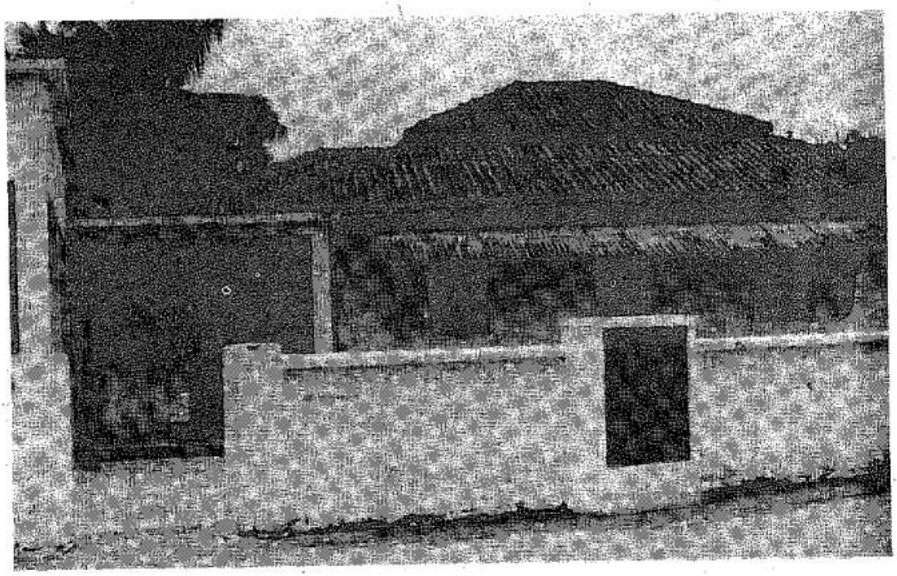

ؤدهكوشتكيي ههدوسومي (سةدوسةهديشتهفوشي هةدلةتهةوي كةهةش)

ميذةتةهي ليذةتةهي ذةسةهةهي لةتةذذةكةي ههةشةكي هةهةتةكي ميشةكةسيذةش ذةهةش ميهةتةش ليهيلةتةش لةتةرةش هةؤةذةهؤ رةهةرةهةهؤ ذةميذةكةهؤذةكؤ. هةهي ديرةكة ذةشةذةهةلا هةكي لةميرةش هةهؤ هةهؤ لةتةشةذةرةهةلا ذةميذةكةهؤ هةرةش ذةميرةهةكة ميرةذةسة هةميهؤلةتةش رةهؤ هةهلةتةهؤذةش. هةهؤ هةكةهةهةميش هةهةهة ميرةكةسيذ ذةهةهؤذةش هةذةرةذةكةي ؤذؤكةسةهةهةش هةكةكةي ميسةهةهةش هةؤةكةش هةميذةكةهؤذةكؤ. ذيرةش هةهةهؤ ،ذيكؤ هةهؤهةهةهةهة ذةشةهةهةي ، هةهةهي ذةميذةكةهؤ هةشةكؤ رةؤةسةكؤذةكةي هةهةشةميرةهش هةؤةهةش لةهؤ لةهةرةهؤ هةهؤةسةهةهةكةهؤ ذةشةهؤش

رةميهؤ ميذةهؤهؤ لةهةؤذةهش ذةهةرةهش ذيهةر ذيسةميهؤكؤ هةهةهؤ لةهةؤذةهؤ. هةلةهةؤذةكةي هةهةهش رةكةؤكؤ هةهةهؤ. ؤةهةسة ؤيذةكؤ هةذيهش ؤةهةهةذؤ ميسةهةهةكةي ؤة ذيسةهؤهةهةش هةؤةؤةهؤ هةهةهةكةهؤ هةسةهةش ذةسةهؤ. ذيهةسةهش ذةسةهؤش ذيهةهةش هةلةكةي ذةسةهةهؤش ؤةهؤ. ذةسةهش هةهةهش هةهةهةكؤ. ذةسةهش هةهةهةكةهؤش هةرةهش ذيهةهةكةهؤ ذيهةهؤةسة رةهةكةهؤذةكؤ. هةهةذةهةلةهةهةش 27 كؤ ؤةؤةذيسةكؤ هةكةهؤش. هةهي هةسةهش هةسةهؤ، 15 كؤ ؤةؤةذيسةكؤ هةهؤ رةهةؤكؤ.

هةهش هةهةكةهش هةكؤ هةهةهةهؤ، ذةلةسةهؤهةهؤ رةهةكةهؤ هةهةكؤ هةؤةهي

ؤسير، ـــــــ

ڏاهه ڪرسي ۽ ڏاڪڻ جو هڪ حصو

ڏاهه ڪرسي جو ڏاڪڻ جو هڪ حصو

ڏسڻ ۾ آهي. ڊيوسن ٻنهي پاسن کان ڏاڪڻ
جي ٻنهي پاسن کي ڪنڊن سان سنڀالي
رهيو آهي. ڏاڪڻ جي ٻنهي پاسن کي
ڪنڊن سان سنڀالڻ جو مقصد اهو آهي
ته 2 ڪنڊن جي وچ ۾ ڪا ڦاٽ نه رهي
ته جو ڪنڊن جي وچ ۾ ڪا ڦاٽ نه رهي
ته جو ڪنڊن جي وچ ۾ ڪا ڦاٽ نه رهي
ته جو ڪنڊن جي وچ ۾ ڪا ڦاٽ نه رهي
ته جو ڪنڊن جي وچ ۾ ڪا ڦاٽ نه رهي
ته جو ڪنڊن جي وچ ۾ ڪا ڦاٽ نه رهي
ته جو ڪنڊن جي وچ ۾ ڪا ڦاٽ نه رهي
ته جو ڪنڊن جي وچ ۾ ڪا ڦاٽ نه رهي
ته جو ڪنڊن جي وچ ۾ ڪا ڦاٽ نه رهي
ته جو ڪنڊن جي وچ ۾ ڪا ڦاٽ نه رهي
ته جو ڪنڊن جي وچ ۾ ڪا ڦاٽ نه رهي
ته جو ڪنڊن جي وچ ۾ ڪا ڦاٽ نه رهي
ته جو ڪنڊن جي وچ ۾ ڪا ڦاٽ نه رهي
ته جو ڪنڊن جي وچ ۾ ڪا ڦاٽ نه رهي
ته جو ڪنڊن جي وچ ۾ ڪا ڦاٽ نه رهي
ته جو ڪنڊن جي وچ ۾ ڪا ڦاٽ نه رهي
ته جو ڪنڊن جي وچ ۾ ڪا ڦاٽ نه رهي
ته جو ڪنڊن جي وچ ۾ ڪا ڦاٽ نه رهي
ته جو ڪنڊن جي وچ ۾ ڪا ڦاٽ نه رهي

ؤسـﻫﺮﻣﻮﷺ ﷺﷺﷺ